

Coaching Científico

Obtén un informe científico, objetivo y detallado de tu personalidad.

Mírate al espejo y pregúntate:

- ¿Qué es lo que más me apasiona?
- ¿Cuál es mi misión en la vida? ¿Cuál es mi visión?
- ¿Yo me sentiría feliz haciendo qué específicamente?
- ¿Cómo es que me gusta que me traten?
- ¿Qué es lo que más me interesa y me atrae?
- ¿En qué manera soy diferente a los demás?
- ¿Para qué es que yo no soy bueno?

Cualquiera que sea tu profesión, auto-conocimiento es una buena inversión. Esta es la mejor manera que tienes de poder algún día dedicarte a lo que más te apasiona: Averiguando primero qué te apasiona y trazando un plan para llegar allí.

¿Qué contiene un Inventario de Personalidad?

Cuánto Te Gusta: Dar Servicio, Persuadir a Otros, Trabajar con Números, La Mecánica, El Arte, La Música, La Administración, La Ciencia, La Naturaleza, o La Lectura.

Cómo Manejas: Los Problemas, La Estima al Prójimo, Los Retos, La Aceptación del Grupo, La Autoridad, La Actividad, El Cambio, La Libertad, y El Pensar y El Estudiar.

Trabajos Compatibles: Qué trabajos son más compatibles contigo.

Coaching: Una guía científica para que trabajes junto a un coach.

Compara

Lograr esto con un Coach Personal puede requerir hasta (2) Años: \$2,280

Con Empowered-Teams y el método científico Birkman: \$270

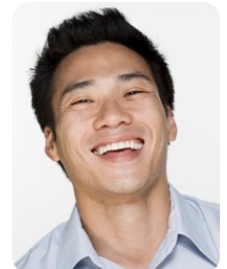

Más Detalles:



Angel Cruz

787 306-7781

angel@empowered-teams.com

www.Empowered-Teams.com